

高雄市企業永續經營協會

第三十三屆年會
(第三十四屆第一次臨時會員大會)

暨

第三十三~三十四屆理事長交接典禮



年大會 會大會 特手 刊冊

同心結合、互通訊息、永續經營、無限發展

中華民國 112 年 12 月 17 日

永續協會宗旨

協助會友企業發展與個人成長

永續核心價值

「真誠」與「實在」

「關懷」與「付出」

「學習」與「成長」

「愛心」與「包容」

永續第三十三屆年度會務方針

凝聚，穩定，正能量

永續第三十四屆年度會務方針

快樂學習、愛在永續

目 次

1. 年會程序表	第 2 頁
2. 監事會查核報告及第三十三屆年度收支報告	第 3~6 頁
3. 提案討論	
第一案：審議 113 年度第三十四屆年度計劃案	第 7~14 頁
第二案：審議 113 年度第三十四屆年度收支預算表案	第 15 頁
4. 第三十三屆敘獎名單	第 16 頁
5. 第三十四屆授證人員名單	第 17 頁
6. 十二月份生日壽星名單	第 18 頁
7. 活動預告	第 19~21 頁
(1.) 一月二日 (星期二) 第三十四屆第三次(一月份)理監事聯席會議	
(2.) 一月九日 (星期二) 一月份讀書會活動	
(3.) 一月十六日 (星期二) 一月份月例會活動	
8. 第三十三屆吳思萱理事長 卸任感言	第 22 頁
9. 第三十四屆張悅揚理事長 就任感言	第 23 頁

永續有您的參與

活動更加精彩

年會程序表

時間：民國 112 年 12 月 17 日(星期日)PM 17：00～PM 21：30

地點：寒軒和平店五樓（高雄市苓雅區和平一路 33 號）

第三十三屆年會（第三十四屆第一次臨時會員大會） 暨

第三十三、三十四屆理事長交接典禮 程 序 表

- 一、報 到 （16：30～17：00）
- 二、典禮開始 （17：00）
- 三、介紹歷屆理事長
- 四、恭請會旗進場
- 五、宣讀永續宗旨及核心價值
- 六、主席宣佈開會
- 七、介紹長官、來賓
- 八、主席致歡迎詞
- 九、長官、貴賓致詞
- 十、第三十三屆年度工作報告及監事會報告
- 十一、提案討論
- 十二、第三十三屆敘獎
- 十三、第三十三屆理事長致謝詞
- 十四、頒發第三十四屆理事長當選證書
- 十五、新舊任理事長交接儀式
- 十六、第三十四屆理事長致詞
- 十七、頒發第三十四屆證書及聘書
- 十八、永續大合照/理監事大合照（19：10）
- 十九、永續之夜--晚宴活動開始（19：15）

~~~ 年會結束 珍重再會 ~~~

永續 34

期待與您再相會

# 監事會查核報告及年度收支報告

## 監事會查核報告書

本會理事會造送本會第三十三屆收支結算表等各項表冊，業經本監事會查核完竣，認為收支允洽，樽節開銷，尚無不符之處，爰依照本會章程第 34 條之規定，繕具審查報告，敬請 鑒查。

此 致

本會第三十四屆臨時會員大會

高雄市企業永續經營協會 監事會

第三十三屆常務監事：

吳思遠



中 華 民 國 1 1 2 年 1 2 月 1 7 日

高雄市企業永續經營協會  
第33屆 收支結算表  
中華民國112年1月1日至11月30日

一、經費收入

| 科目名稱             | 年度預算             | 年度收入             | 預算差距             | 執行率           |
|------------------|------------------|------------------|------------------|---------------|
| <b>A、新會員會費收入</b> | 50,000           | 25,000           | - 25,000         | 50.00%        |
| <b>B、會費收入</b>    | -                |                  |                  |               |
| 舊會員: 1、團體會員      | 24,000           | 24,000           | -                | 100.00%       |
| 2、個人會員           | 480,000          | 438,000          | - 42,000         | 91.25%        |
| 3、餐費收入           | 774,000          | 711,000          | - 63,000         | 91.86%        |
| 新會員: 1、年費        | 36,000           | 13,000           | - 23,000         | 36.11%        |
| 2、餐費             | 36,000           | 19,500           | - 16,500         | 54.17%        |
| <b>C、利息收入</b>    | 800              | 1,372            | 572              | 171.50%       |
| <b>D、其它收入</b>    | -                | 0                |                  |               |
| 1、講座收入           | 60,000           | 107,000          | 47,000           | 178.33%       |
| 2、活動收入           | 20,000           | 59,400           | 39,400           | 297.00%       |
| 3、贊助收入           |                  |                  |                  |               |
| 理事長30000         | 30,000           | 30,000           | -                | 100.00%       |
| 常務理監事3000        | 9,000            | 9,000            | -                | 100.00%       |
| 前理事長3000         | 30,000           | 27,000           | - 3,000          | 90.00%        |
|                  |                  |                  | -                |               |
| 4、廣告收入           | 60,000           |                  | - 60,000         | 0.00%         |
| 5、捐贈收入           |                  | 27,812           | 27,812           |               |
| 6、上期結餘           | 23,800           | 29,903           | 6,103            | 125.64%       |
| <b>經費收入合計</b>    | <b>1,633,600</b> | <b>1,521,987</b> | <b>- 111,613</b> | <b>93.17%</b> |

二、經費支出

| 科目名稱               | 年度預算    | 年度支出    | 剩餘預算差距   | 執行率     |
|--------------------|---------|---------|----------|---------|
| <b>A、例會支出</b>      |         |         |          |         |
| 1、新會員會費轉入基金        | 50,000  | 25,000  | 25,000   | 50.00%  |
| 2、講座費用餐費6,000*6桌*5 | 180,000 | 218,045 | - 38,045 | 121.14% |
| 3、理監事會餐費12000*11次  | 132,000 | 147,000 | - 15,000 | 111.36% |
| 4、講師費用*5次          | 100,000 | 104,188 | - 4,188  | 104.19% |
| 5、新春聯誼活動費用600*200  | 120,000 | 93,424  | 26,576   | 77.85%  |
| 6、社會關懷活動費(含餐費)     | 40,000  | 66,530  | - 26,530 | 166.33% |
| 7、旅遊活動費用(9月)       | 50,000  | 50,000  | -        | 100.00% |
| 8、讀書大會費用           | 80,000  | 85,170  | - 5,170  | 106.46% |
| 9、會員大會費用(6000*8桌)  | 48,000  | 33000   | 15,000   | 68.75%  |
| 10、觀摩費用(6月份企業參訪)   | 30,000  | 29,560  | 440      | 98.53%  |
| 11、年會活動費用          | 200,000 | 47,026  | 152,974  | 23.51%  |

續下頁

| B、會務支出                |                  |                  |                |               |
|-----------------------|------------------|------------------|----------------|---------------|
| 1、網路維護費               | 10,000           | 5,317            | 4,683          | 53.17%        |
| 2、印刷文具用品 3,800*12     | 45,600           | 39,866           | 5,734          | 87.43%        |
| 3、郵電費 1,000*12        | 12,000           | 5,319            | 6,681          | 44.33%        |
| 4、會務津貼 (16,000*12月會務) | 192,000          | 176,000          | 16,000         | 91.67%        |
| 5、敘獎支出                | 110,000          |                  | 110,000        | 0.00%         |
| 6、紀念品                 | 60,000           | 53,400           | 6,600          | 89.00%        |
| 7、會員手冊 180*100        | 18,000           | 20,000           | - 2,000        | 111.11%       |
| 8、年刊 400*150          | 60,000           |                  | 60,000         | 0.00%         |
| 9、聯誼活動費(新會友聯誼)        | 10,000           | 7,965            | 2,035          | 79.65%        |
| 10、訓練支出(理監事共識營)       | 40,000           | 36,636           | 3,364          | 91.59%        |
| 11、會友參訪活動(1000*4次)    | 4,000            | 3,792            | 208            | 94.80%        |
| 12、小組活動支出 3,000*4     | 12,000           | 9,000            | 3,000          | 75.00%        |
| 13、次級組會補貼(登、讀、高)      | 15,000           | 15,000           | -              | 100.00%       |
| 14、其它支出               | 15,000           | 5,000            | 10,000         | 33.33%        |
| 經費支出合計                | <b>1,633,600</b> | <b>1,276,238</b> | <b>357,362</b> | <b>78.12%</b> |

三、本屆結餘

**245,749**

基金收支結算表

| 項目       | 上屆結轉             | 本屆增加   | 本屆減少    | 基金餘額           |
|----------|------------------|--------|---------|----------------|
| 年度結餘轉入   | <b>1,043,795</b> |        | 138,785 |                |
| 基金利息收入   |                  | 11,350 |         |                |
| 新會員入會費   |                  | 25,000 |         |                |
| 小計       | 1,043,795        | 36,350 | 138,785 | 941,360        |
| 本屆基金累計餘額 |                  |        |         | <b>941,360</b> |

理事長：

張悅揚  
11/30

常務監事：

吳思遠  
11/30

財務長：

嚴智輝  
11/30

### 高雄市企業永續經營協會 第33屆 愛心基金收支表

| 收入        |     |        | 支出        |       |        |
|-----------|-----|--------|-----------|-------|--------|
| 日期        | 捐款人 | 金額     | 日期        | 支出項目  | 金額     |
| 112.01.01 | 陳文進 | 10,000 | 112.04.23 | 伯大尼之家 | 50,000 |
| 112.01.01 | 陳聖和 | 3,000  |           |       |        |
| 112.01.01 | 郭文東 | 3,000  |           |       |        |
| 112.01.01 | 嚴智譯 | 5,000  |           |       |        |
| 112.01.01 | 林金愛 | 3,000  |           |       |        |
| 112.01.01 | 林茂豐 | 12,000 |           |       |        |
| 112.01.01 | 林治潔 | 2,000  |           |       |        |
| 112.01.01 | 施森樹 | 3,000  |           |       |        |
| 112.01.17 | 李威宏 | 3,000  |           |       |        |
| 112.01.17 | 王志豪 | 2,000  |           |       |        |
| 112.01.17 | 顏淑霞 | 2,500  |           |       |        |
| 112.01.17 | 孫明德 | 3,000  |           |       |        |
| 112.01.17 | 陳耀文 | 2,000  |           |       |        |
| 112.01.17 | 林鐵峰 | 3,000  |           |       |        |
| 112.02.07 | 謝逸蓁 | 2,000  |           |       |        |
| 112.03.07 | 吳思萱 | 2,000  |           |       |        |
| 112.03.07 | 宋明政 | 2,000  |           |       |        |
| 112.04.11 | 馮俊憲 | 3,000  |           |       |        |
| 112.08.01 | 陳怡靜 | 2,000  |           |       |        |
| 收入小計      |     | 67,500 | 支出小計      |       | 50,000 |

上屆結轉 192,428

上月結存 67,500

本月收入 0

收入總計 259,928

截至上月支出 50,000

本月支出 0

本月結餘 209,928

理事長：

張悅揚 11/30

常務監事：

吳思萱 11/30

財務長：

嚴智譯 11/30



## 第三十四屆第一次臨時會員大會提案討論資料

第一案 提案人：理事會

案由：審議 113 年 第三十四屆 年度工作計劃案

### 高雄市企業永續經營協會第三十四屆年度計畫

| 月例會時間             | 活動主題        | 負責組別   |
|-------------------|-------------|--------|
| 113年1月16日(二)      | 客戶經營管理講座    | 常會組    |
| 113年2月25日(日)      | 新春聯誼團拜活動    | 聯誼組    |
| 113年3月19日(二)      | 總體經濟或環保議題論壇 | 會務組    |
| 113年4月16日(二)      | 社會關懷        | 常會組    |
| 113年5月21日(二)      | 營銷策略管理講座    | 聯誼組    |
| 113年6月18日(二)      | 企業參訪活動      | 企研組    |
| 113年7月16日(二)      | 產業策略講座      | 常會組    |
| 113年8月20日(二)      | 讀書大會        | 讀書會    |
| 113年9月21、22日(六、日) | 永續年度旅遊活動    | 會務組    |
| 113年10月15日(二)     | 財務策略管理講座    | 企研組    |
| 113年11月19日(二)     | 會員大會暨理監事改選  | 第一副理事長 |
| 113年12月22日(日)     | 臨時會員大會暨交接典禮 | 第一副理事長 |

#### 說明

常會組—組長：宋明政組長，召集人：施依君 理事

會務組—組長：王志豪組長，召集人：葉華燾 監事

聯誼組—組長：魏毓奇組長，召集人：陳耀文 理事

企研組—組長：吳思萱組長，召集人：黃硯慈 理事

第三十四屆高雄市企業永續經營協會113年度行事曆(1~6月)

| 星期        | 113年一月        | 113年二月         | 113年三月        | 113年四月         | 113年五月        | 113年六月         |
|-----------|---------------|----------------|---------------|----------------|---------------|----------------|
| 三         |               |                |               |                | 1             | 勞動節            |
| 四         |               | 1              |               |                | 2             |                |
| 五         |               | 2              | 1             |                | 3             |                |
| 六         |               | 3              | 2             |                | 4             | 1              |
| 日         |               | 4              | 3             |                | 5             | 2 登山隊          |
| 一         | 1             | 5              | 4             | 1              | 6             | 3              |
| 二         | 2 理監事<br>聯席會議 | 6 理監事<br>聯席會議  | 5 理監事<br>聯席會議 | 2 理監事<br>聯席會議  | 7 理監事<br>聯席會議 | 4 理監事<br>聯席會議  |
| 三         | 3             | 7              | 6             | 3              | 8             | 5              |
| 四         | 4             | 8 春節           | 7             | 4 清明連假         | 9             | 6              |
| 五         | 5             | 9 除夕           | 8             | 5 清明連假         | 10            | 7              |
| 六         | 6             | 10 初一          | 9             | 6 清明連假         | 11            | 8 端午節          |
| 日         | 7             | 11 初二          | 10            | 7 清明連假         | 12 母親節        | 9 端午節          |
| 一         | 8             | 12 初三          | 11            | 8              | 13            | 10 端午節         |
| 二         | 9 讀書會         | 13 初四          | 12 讀書會        | 9 讀書會          | 14 讀書會        | 11 讀書會         |
| 三         | 10            | 14 初五          | 13            | 10 高爾夫<br>外地賽  | 15            | 12 高爾夫         |
| 四         | 11            | 15             | 14            | 11 高爾夫<br>外地賽  | 16            | 13             |
| 五         | 12            | 16             | 15            | 12             | 17            | 14             |
| 六         | 13 理監事<br>共識營 | 17 春節補班        | 16            | 13             | 18            | 15             |
| 日         | 14 理監事<br>共識營 | 18             | 17            | 14 登山隊         | 19            | 16             |
| 一         | 15            | 19             | 18            | 15             | 20            | 17             |
| 二         | 16 月例會        | 20             | 19 月例會        | 16 月例會<br>社會關懷 | 21 月例會        | 18 月例會<br>企業參訪 |
| 三         | 17            | 21 高爾夫         | 20            | 17             | 22            | 19             |
| 四         | 18            | 22             | 21            | 18             | 23            | 20             |
| 五         | 19            | 23             | 22            | 19             | 24            | 21             |
| 六         | 20            | 24             | 23            | 20             | 25            | 22             |
| 日         | 21            | 25 月例會<br>新春聯誼 | 24 登山隊        | 21             | 26            | 23             |
| 一         | 22            | 26             | 25            | 22             | 27            | 24             |
| 二         | 23            | 27 讀書會         | 26 小組會        | 23 小組會<br>會友訪視 | 28 小組會        | 25 小組會<br>會友訪視 |
| 三         | 24            | 28 和平<br>紀念日   | 27            | 24             | 29            | 26             |
| 四         | 25            | 29             | 28            | 25             | 30            | 27             |
| 五         | 26            |                | 29            | 26             | 31            | 28             |
| 六         | 27            |                | 30            | 27             |               | 29             |
| 日         | 28 登山隊        |                | 31            | 28             |               | 30             |
| 一         | 29            |                |               | 29             |               |                |
| 二         | 30            |                |               | 30             |               |                |
| 三         | 31            |                |               |                |               |                |
| 四         |               |                |               |                |               |                |
| 月例會<br>組別 | 常會組           | 聯誼組            | 會務組           | 常會組            | 聯誼組           | 企研組            |
| 小組會<br>組別 | 第一<br>副理事長    | *              | 會務組           | 常會組            | 聯誼組           | 企研組            |
| 小組<br>主題  | 理監事<br>共識營    |                | 人力資源          | 會友訪視           | 經營業務          | 會友訪視           |

第三十四屆高雄市企業永續經營協會113年度行事曆(7~12月)

| 星期        | 113年七月 | 113年八月      | 113年九月 | 113年十月      | 113年十一月     | 113年十二月     |    |             |    |             |    |             |
|-----------|--------|-------------|--------|-------------|-------------|-------------|----|-------------|----|-------------|----|-------------|
| 三         |        |             |        |             |             |             |    |             |    |             |    |             |
| 四         |        | 1           |        |             |             |             |    |             |    |             |    |             |
| 五         |        | 2           |        |             | 1           |             |    |             |    |             |    |             |
| 六         |        | 3           |        |             | 2           |             |    |             |    |             |    |             |
| 日         |        | 4           | 登山隊    | 1           | 3           | 1           |    |             |    |             |    |             |
| 一         | 1      | 5           |        | 2           | 4           | 2           |    |             |    |             |    |             |
| 二         | 2      | 理監事<br>聯席會議 | 6      | 理監事<br>聯席會議 | 3           | 理監事<br>聯席會議 | 1  | 理監事<br>聯席會議 | 5  | 理監事<br>聯席會議 | 3  |             |
| 三         | 3      |             | 7      |             | 4           |             | 2  |             | 6  |             | 4  |             |
| 四         | 4      |             | 8      | 父親節         | 5           |             | 3  |             | 7  |             | 5  |             |
| 五         | 5      |             | 9      |             | 6           |             | 4  |             | 8  |             | 6  |             |
| 六         | 6      |             | 10     |             | 7           |             | 5  |             | 9  |             | 7  | 理監事<br>聯席會議 |
| 日         | 7      |             | 11     |             | 8           |             | 6  |             | 10 |             | 8  |             |
| 一         | 8      |             | 12     |             | 9           |             | 7  |             | 11 |             | 9  |             |
| 二         | 9      |             | 13     |             | 10          | 讀書會         | 8  | 讀書會         | 12 | 讀書會         | 10 | 讀書會         |
| 三         | 10     |             | 14     | 高爾夫         | 11          |             | 9  | 高爾夫         | 13 |             | 11 |             |
| 四         | 11     |             | 15     |             | 12          |             | 10 | 國慶日         | 14 |             | 12 |             |
| 五         | 12     | 讀書會         | 16     |             | 13          |             | 11 |             | 15 |             | 13 |             |
| 六         | 13     |             | 17     |             | 14          |             | 12 |             | 16 |             | 14 | 登山隊         |
| 日         | 14     |             | 18     |             | 15          |             | 13 |             | 17 |             | 15 | 登山隊         |
| 一         | 15     |             | 19     |             | 16          |             | 14 |             | 18 |             | 16 |             |
| 二         | 16     | 月例會         | 20     | 月例會<br>讀書大會 | 17          | 中秋節         | 15 | 月例會         | 19 | 月例會<br>會員大會 | 17 | 新任理事長<br>專訪 |
| 三         | 17     |             | 21     |             | 18          |             | 16 |             | 20 |             | 18 |             |
| 四         | 18     |             | 22     |             | 19          |             | 17 |             | 21 |             | 19 |             |
| 五         | 19     |             | 23     |             | 20          |             | 18 |             | 22 |             | 20 | 高爾夫         |
| 六         | 20     |             | 24     |             | 21          | 月例會<br>國內旅遊 | 19 |             | 23 | 登山隊         | 21 |             |
| 日         | 21     |             | 25     |             | 22          | 月例會<br>國內旅遊 | 20 |             | 24 | 登山隊         | 22 | 交接<br>典禮    |
| 一         | 22     |             | 26     |             | 23          |             | 21 |             | 25 |             | 23 |             |
| 二         | 23     | 小組會         | 27     | 小組會<br>會友訪視 | 24          | 小組會         | 22 |             | 26 | 新任理監<br>事訓練 | 24 |             |
| 三         | 24     |             | 28     |             | 25          |             | 23 |             | 27 |             | 25 |             |
| 四         | 25     |             | 29     |             | 26          |             | 24 |             | 28 |             | 26 |             |
| 五         | 26     |             | 30     |             | 27          |             | 25 |             | 29 |             | 27 |             |
| 六         | 27     |             | 31     |             | 28          |             | 26 | 新會友<br>聯誼   | 30 |             | 28 |             |
| 日         | 28     |             |        |             | 29          |             | 27 |             |    |             | 29 |             |
| 一         | 29     |             |        |             | 30          |             | 28 |             |    |             | 30 |             |
| 二         | 30     |             |        |             |             |             | 29 |             |    |             | 31 |             |
| 三         | 31     |             |        |             |             |             | 30 |             |    |             |    |             |
| 四         |        |             |        |             |             |             | 31 |             |    |             |    |             |
| 月例會<br>組別 | 常會組    | 讀書會         | 會務組    | 企研組         | 第一<br>副理事長  | 第一<br>副理事長  |    |             |    |             |    |             |
| 小組會<br>組別 | 常會組    | 會務組         | 企研組    | 聯誼組         | 企研組         | 聯誼組         |    |             |    |             |    |             |
| 小組<br>主題  | 產業風險   | 會友訪視        | 企業教育   | 新會友聯誼       | 新任理監事<br>訓練 | 新任理事長<br>專訪 |    |             |    |             |    |             |

# 高雄市企業永續經營協會【第三十四屆】理（監）事機能分組表

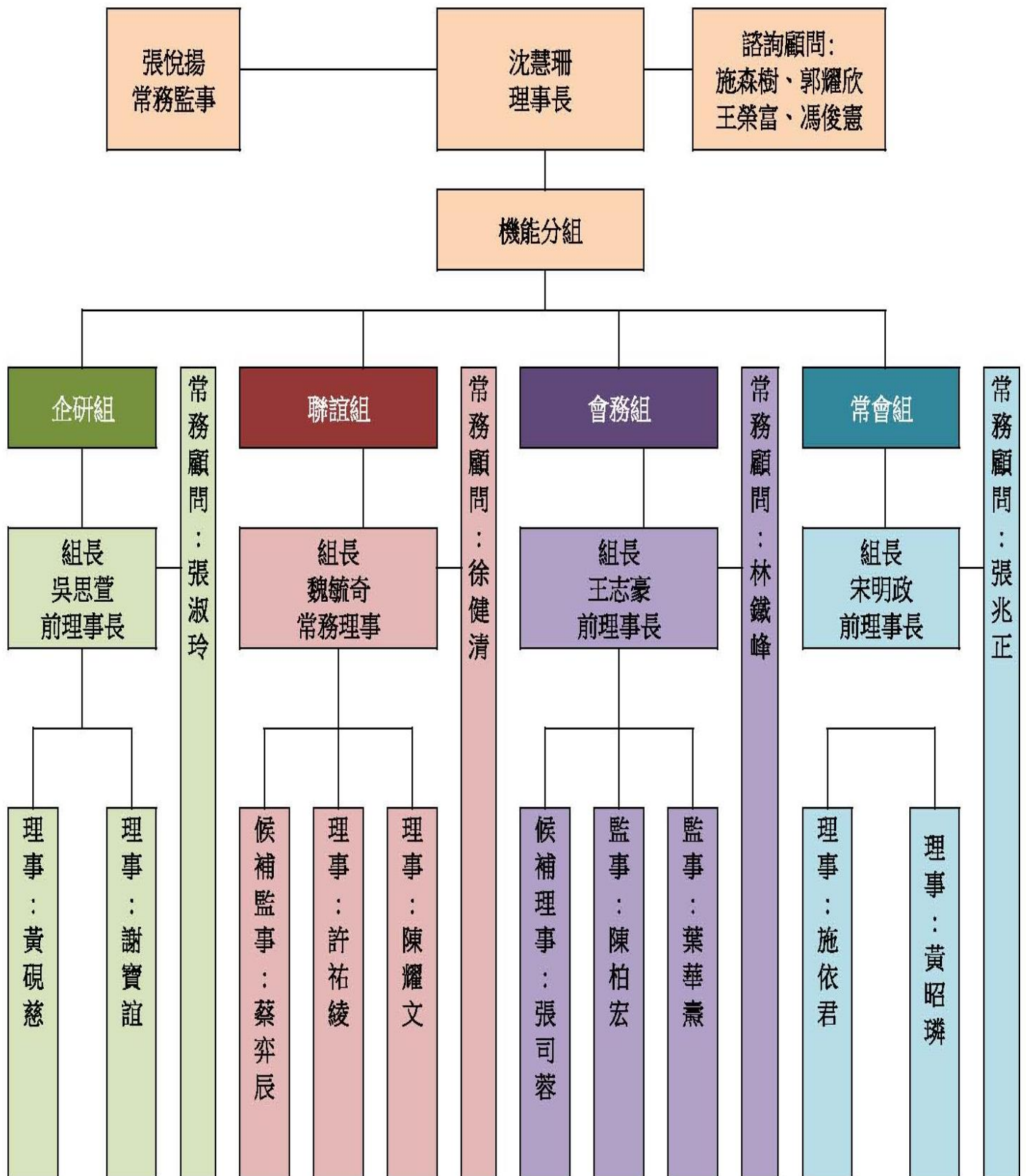

常務理事(第一副理事長)：嚴智譚、常務理事(第二副理事長)：魏毓奇 後補理事：張司蓉 後補監事：蔡奕辰

# 高雄市企業永續經營協會【第三十四屆】次級組會暨講座專題表

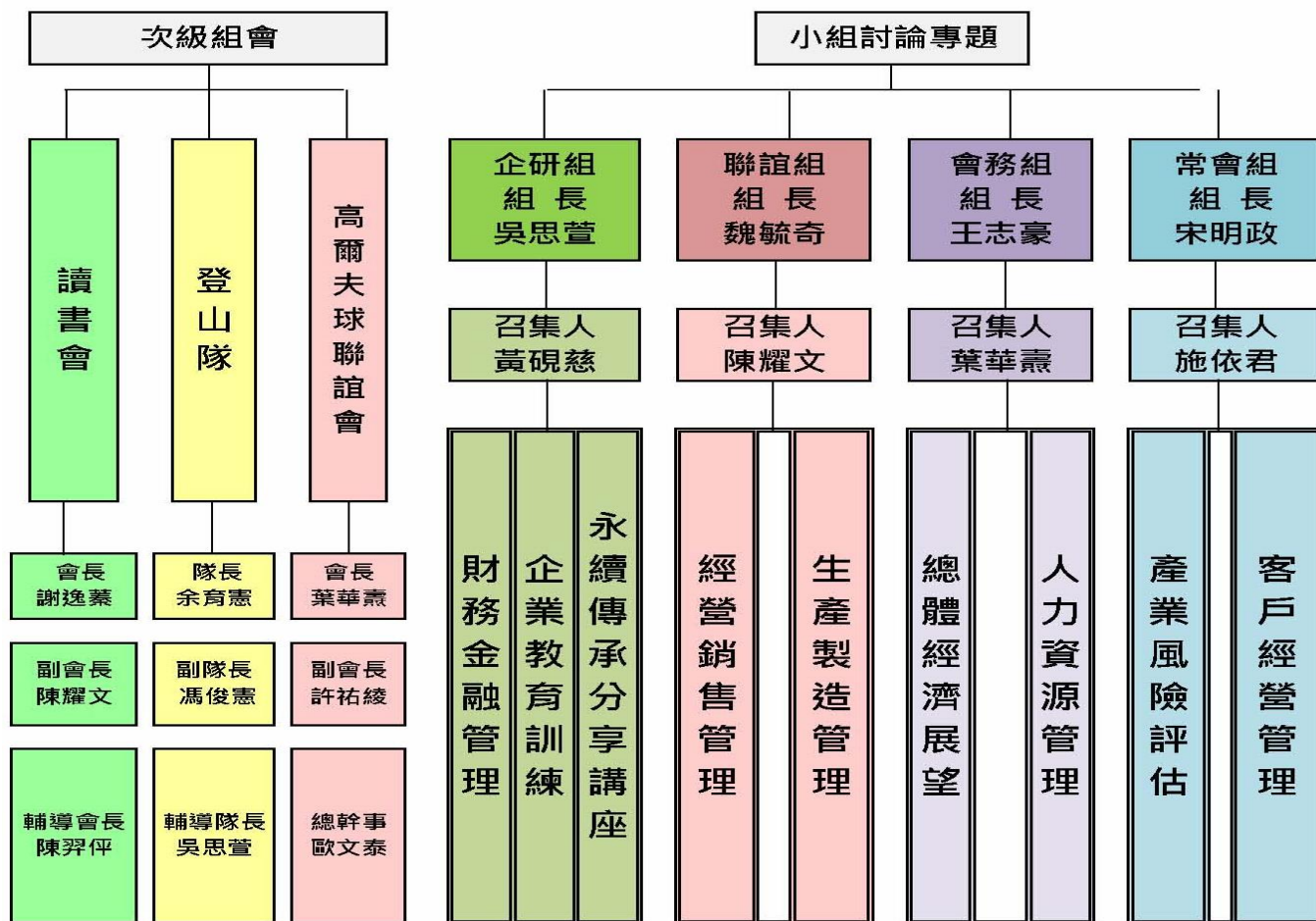

## 第三十四屆月例會各機能小組工作項目分配表

| 十二月、臨時會員大會暨交接典禮 | 十一月、會員大會暨理監事改選                     | 十月、財務策略管理講座 | 九月、永續年度旅遊活動 | 八月、讀書大會專題講座 | 七月、產業策略講座 | 六月、企業參訪 | 五月、營銷策略管理講座 | 四月、社會關懷                   | 三月、總體經濟或環保議題論壇 | 二月、新春聯誼團拜活動 | 一月、客戶經營管理講座 |
|-----------------|------------------------------------|-------------|-------------|-------------|-----------|---------|-------------|---------------------------|----------------|-------------|-------------|
| 第一副理事長          | 第一副理事長                             | 企研組         | 會務組         | 讀書會         | 常會組       | 企研組     | 聯誼組         | 常會組                       | 會務組            | 聯誼組         | 常會組         |
| <b>常會組</b>      | 月例會負責：一月份顧客經管理講座、四月份社會關懷、七月份產業策略講座 |             |             |             |           |         | <b>企研組</b>  | 月例會負責：六月份企業參訪、十月份財務策略管理講座 |                |             |             |
| <b>會務組</b>      | 月例會負責：三月份總體經濟展望論壇、九月份永續年度旅遊活動      |             |             |             |           |         |             |                           |                |             |             |
| <b>聯誼組</b>      | 月例會負責：二月份新春聯誼團拜活動、五月份營銷策略管理講座      |             |             |             |           |         | <b>讀書會</b>  | 月例會負責：八月份讀書大會專題講座         |                |             |             |

## 2024 年讀書會活動計畫

| 月份  | 日期     | 星期 | 導讀/主講人 | 書籍/主題                         |
|-----|--------|----|--------|-------------------------------|
| 一月  | 1月9日   | 二  | 吳瓊華    | 禪畫拓葉體驗                        |
| 二月  | 2月27日  | 二  | 盧景聰    | 歐克斯柚木經營                       |
| 三月  | 3月12日  | 二  | 吳念誼    | 晶片島上的光芒：台積電、半導體與晶片戰，我的30年採訪筆記 |
| 四月  | 4月09日  | 二  | 蘇志弘    | 用地理看歷史：荊州，為何兵家必爭？             |
| 五月  | 5月14日  | 二  | 王榮富    | 集體錯覺：真相，不一定跟多數人站在同一邊！         |
| 六月  | 6月11日  | 二  | 沈慧珊    | 電影欣賞：心中的小星星                   |
| 七月  | 7月12日  | 五  | 蘇文呈    | 高美館藝文活動                       |
| 八月  | 8月20日  | 二  | 讀書大會   | 月例會-讀書大會                      |
| 九月  | 9月10日  | 二  | 鄭松輝    | 古文物私人收藏參訪                     |
| 十月  | 10月8日  | 二  | 陳耀文    | 選書之夜                          |
| 十一月 | 11月12日 | 二  | 王志豪    | 底層邏輯：看清這個世界的底牌                |
| 十二月 | 12月10日 | 二  | 黃昭璘    | 狼的智慧：黃石公園的野狼觀察手記              |

會長：謝逸蓁

副會長：陳耀文

輔導會長：陳羿佺

# 第三十四屆高雄市企業永續經營協會

## 2024 登山隊年度活動計畫

| 月次  | 暫定日期        |         | 活動名稱              | 備註   |
|-----|-------------|---------|-------------------|------|
| 一月  | 1/28        | 星期日     | 柴山秘境阿朗壹半日遊        | 中午共餐 |
| 三月  | 3/24        | 星期日     | 匠愛路跑              |      |
| 四月  | 4/14        | 星期日     | 最美麗的海岸線阿朗壹古道一日遊   | 午晚餐  |
| 六月  | 6/2         | 星期日     | 屏東觀望山登高半日遊        | 中午共餐 |
| 八月  | 8/4         | 星期日     | 瑞太古道一日遊(暫定梅山瑞里古道) | 午晚餐  |
| 十一月 | 11/23-11/24 | 星期六 - 日 | 南橫三星(百岳)          | 兩天一夜 |
| 十二月 | 12/14-12/15 | 星期六 - 日 | 霞喀羅古道             | 兩天一夜 |

附註:

- 1.以上活動之目的在於希望協會成員，能夠在假日期間藉由路跑、登山、健行等活動，能夠強健體魄、舒心休閒及會友聯誼之目的
- 2.實際活動依活動通知為主，若因氣候或其他因素無法如計畫辦理，或人數不足無法成行，請會友多加體諒包涵

理事長: 沈慧珊

登山隊隊長: 余育憲

登山隊副隊長: 馮俊憲

敬邀

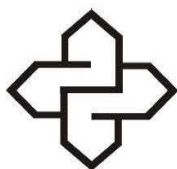

高雄市企業永續經營協會  
~ 第三十屆高爾夫聯誼會 ~  
預計行程表

| 日期                    | 球場       | 時間          |
|-----------------------|----------|-------------|
| 113年2月21日(三)          | 南一高爾夫球場  | 中午11:30AM開球 |
| 113年4月10~11日<br>(三~四) | 國內外地賽    | 二天一夜        |
| 113年6月12日(三)          | 大崗山高爾夫球場 | 中午13:00PM開球 |
| 113年8月14日(三)          | 觀音山高爾夫球場 | 中午12:30PM開球 |
| 113年10月9日(三)          | 南一高爾夫球場  | 中午11:30AM開球 |
| 113年12月20日(五)         | 高雄高爾夫球場  | 上午10:00AM開球 |

1、以上球場及餐敘時間，地點以當時的打球通知為準。

2、國內外地賽另擇期通知舉辦。

★南一高爾夫球場：台南市關廟區布袋里長榮街500號 TEL：06-5551121 FAX：06-5551210

★高雄高爾夫球場：高雄市鳥松區大華里球場路270號 TEL：07-3701101 FAX：07-3700462

★大崗山高爾夫球場：高雄市田寮區西德村長山路1號 TEL：07-6366411 FAX：07-6366219

★觀音山高爾夫球場：高雄市大樹區三和路140號 TEL：07-6578190

會長/葉華燾 副會長/許祐綾 總幹事/歐文泰 財務長/葉華燾



第二案 提案人：理事會

案由：審議 113 年 第三十四屆年度收支預算表 案

高雄市企業永續經營協會第三十四屆年度收支預算表  
113年1月1日 至 113年12月31日

| 項 目              | 說 明                                | 單 位     | 數 量 | 支 出(元)    | 收 入(元)    |
|------------------|------------------------------------|---------|-----|-----------|-----------|
| <b>一、經費收入</b>    |                                    |         |     |           |           |
| A、新會員入會費收入       |                                    |         |     |           |           |
| 1、團體會員           | 入會費10,000元*1組                      | 10,000  | 1   |           | 10,000    |
| 2、個人會員           | 入會費5,000元*5人                       | 5,000   | 5   |           | 25,000    |
| B、常年會費收入         |                                    |         |     |           |           |
| 舊會員: 1、團體會員      | 39,000元*2組                         | 39,000  | 2   |           | 78,000    |
| 2、個人會員           | 15,000元*78人                        | 15,000  | 78  |           | 1,170,000 |
| 新會員: 1、團體會員      | 39,000元*1組                         | 39,000  | 1   |           | 39,000    |
| 2、個人會員           | 15,000元*5人                         | 15,000  | 5   |           | 75,000    |
| C、利息收入           | 協會經費經常性餘額300,000*0.17%             | 510     | 2   |           | 1,020     |
| D、其它收入           |                                    |         |     |           |           |
| 1、講座收入           | 1,000元*60人(來賓現場繳費)                 | 1,000   | 60  |           | 60,000    |
| 2、活動收入           |                                    | 15,980  | 1   |           | 15,980    |
| 3、廣告收入           | 2,000*30篇                          | 2,000   | 30  |           | 60,000    |
| 4、贊助收入           | 理事長 30,000                         | 30,000  | 1   |           | 30,000    |
|                  | 常務理監事 3000*3人                      | 3,000   | 3   |           | 9,000     |
|                  | 前理事長3000*10人                       | 3,000   | 10  |           | 30,000    |
| 5、捐贈收入           |                                    |         |     |           |           |
| 6、基金轉入           |                                    |         |     |           |           |
| 7、其他收入           |                                    |         |     |           |           |
| <b>二、經費支出</b>    |                                    |         |     |           |           |
| A、例會支出           |                                    |         |     |           |           |
| 1、新會員入會費-團體(轉基金) | 10,000元*1組                         | 10,000  | 1   | 10,000    |           |
| 2、新會員入會費-個人(轉基金) | 5,000元*5人                          | 5,000   | 5   | 25,000    |           |
| 3、月例會/講座費用餐費     | 6,000*6桌*8次(2、6、9、12月份除外)          | 6,000   | 48  | 288,000   |           |
| 4、理監事會餐費         | 15,000*11次                         | 15,000  | 11  | 165,000   |           |
| 5、講師費用           | (1、3、5、7、10月)20,000元*5場講師費用        | 20,000  | 5   | 100,000   |           |
| 6、新春聯誼活動費用       | 2月份活動費及餐費                          | 100,000 | 1   | 100,000   |           |
| 7、社會關懷活動費用       | 4月份活動費(餐費另計)                       | 10,000  | 1   | 10,000    |           |
| 8、旅遊活動費用         | 9月份                                | 40,000  | 1   | 40,000    |           |
| 9、讀書大會費用         | 8月讀書會含講師費與年度舊籍費(餐費另計)              | 50,000  | 1   | 50,000    |           |
| 10、會員大會費用        | 11月會員大會雜費或其他費用(餐費另計)               | 5,000   | 1   | 5,000     |           |
| 11、企業參訪觀摩費用      | 6月份企業參訪(含餐費)                       | 30,000  | 1   | 30,000    |           |
| 12、年會活動費用        | 12月-34屆年會餐費、33-34屆年會花材、證書框、錄影圖照及雜費 | 200,000 | 1   | 200,000   |           |
| B、會務支出           |                                    |         |     |           |           |
| 1、網路維護費          | 協會網站網路維護費                          | 8,000   | 1   | 8,000     |           |
| 2、印刷文具用品         | 3,500*12月(會訊、卡片、印章及其他)             | 3,500   | 12  | 42,000    |           |
| 3、郵電費            | 1,000*12月(電話費、郵資等)                 | 1,000   | 12  | 12,000    |           |
| 4、會務津貼           | 16,000*12月(會務秘書)                   | 16,000  | 12  | 192,000   |           |
| 5、敘獎支出           |                                    | 110,000 | 1   | 110,000   |           |
| 6、會員紀念品          | 500元*100份                          | 500     | 100 | 50,000    |           |
| 7、會員手冊           | 260元*100本                          | 260     | 100 | 26,000    |           |
| 8、年刊             | 400元*150本                          | 400     | 150 | 60,000    |           |
| 9、聯誼活動費          | 新會友聯誼                              | 10,000  | 1   | 10,000    |           |
| 10、訓練支出          | 理監事共識營(25,000元)暨新任理監事訓練(5,000元)    | 30,000  | 1   | 30,000    |           |
| 11、會員參訪活動支出      | 會友訪視3次*1,000元                      | 1,000   | 3   | 3,000     |           |
| 12、小組活動支出        | 3,000元*4次                          | 3,000   | 4   | 12,000    |           |
| 13、次級組會補貼        | 次級組會補貼(登山隊、讀書會、高球隊)                | 5,000   | 3   | 15,000    |           |
| 14、其它支出          | 公關費、相片、婚喪禮金、及其它                    | 10,000  | 1   | 10,000    |           |
| (本預算表採收支平衡原則編列)  |                                    |         |     | 1,603,000 | 1,603,000 |

理事長：沈慧珊 1/30

常務監事：張怡盛 1/30

財務長：魏毓奇 1/30

# 第三十三屆 敘獎名單

## 【第33屆敘獎名單】

| 項次 | 獎項名稱        | 資格                                    | 名單                                                                               |
|----|-------------|---------------------------------------|----------------------------------------------------------------------------------|
| 一  | 特殊<br>貢獻獎   | (一)無償提供永續各種活動場地使用者                    | 弘正科技股份有限公司 陳文進董事長                                                                |
|    |             | (二)推薦2位新會友                            | 王志豪                                                                              |
| 二  | 最佳<br>服務獎   | 會友或眷屬對協會熱心服務者(不合理監事)                  | 張淑玲/蔡奕辰/鄒采瑤/林治潔                                                                  |
| 三  | 月例會<br>全勤獎  | 年度月例會全部出席者(出席12次月例會)<br>或 僅缺席9月份國內旅遊。 | 林鐵峰/顏淑霞/王志豪/馮俊憲<br>賴富英/許碧玲/沈慧珊/謝逸蓁                                               |
| 四  | 小組會<br>全勤獎  | 機能小組舉辦之小組會與活動全勤出席者                    | 沈慧珊                                                                              |
| 五  | 資深會員<br>金質獎 | 累計會員年資滿20年者                           | 宋聖容、林金愛、楊月雲                                                                      |
| 六  | 資深會員<br>鑽石獎 | 累計會員年資滿25年者                           | 巫文瑜                                                                              |
| 七  | 常務顧問<br>付出獎 | 擔任本屆之常務顧問                             | 林鐵峰、徐健清、孔正富、王榮富常務顧問                                                              |
| 八  | 理監事<br>榮譽獎  | 擔任本屆之理監事                              | 沈慧珊常務理事、嚴智譯常務理事<br>葉華燾理事、陳耀文理事、林志鴻理事<br>陳羿佺理事、陳柏宏理事、楊鳳錦理事<br>吳思萱常務監事、魏毓奇監事、謝逸蓁監事 |
| 九  | 組長服務獎       | 前理事長擔任本屆機能小組組長                        | 常會組組長 宋明政、會務組組長 王志豪<br>企研組組長 馮俊憲                                                 |
| 十  | 次級組會<br>榮譽獎 | 擔任本屆次級組會之主要負責執行籌畫者                    | (1.) 讀書會會長: 陳羿佺 會長                                                               |
|    |             |                                       | (2.) 登山隊隊長: 吳思萱 隊長                                                               |
|    |             |                                       | (3.) 高球隊副會長: 葉華燾 副會長                                                             |
| 十一 | 會務秘書<br>紀念品 | 擔任本屆會務秘書認真負責                          | 蔣正玲 秘書                                                                           |
| 十二 | 理事長獎        | 擔任本屆理事長功成圓滿                           | 張悅揚 理事長                                                                          |

## 第三十四屆 授證人員名單

### 【第三十四屆 授證人員一覽表】

| 授證 |              | 名 單                                                                   |
|----|--------------|-----------------------------------------------------------------------|
| 1. | 理事長          | 理事長 沈慧珊                                                               |
| 2. | 名譽理事<br>(2位) | 胡海音，黃泰璋                                                               |
| 3. | 常務顧問<br>(4位) | 第十七屆理事長 林鐵峰<br>第二十二屆理事長 張淑玲<br>第二十七屆理事長 徐健清<br>第三十屆理事長 張兆正            |
| 4. | 理事<br>(8位)   | 第一副理事長嚴智譯，第二副理事長魏毓奇<br>理事 黃昭璘，理事 謝寶誼，理事 陳耀文，<br>理事 許祐綾，理事 黃硯慈，理事 施依君。 |
| 5. | 監事<br>(3位)   | 常務監事 張悅揚<br>監事 陳柏宏，監事 葉華燾                                             |

十二月份永續壽星

本月壽星

陳柏宏 12/03    張淑玲 12/04  
盧景聰 12/08    謝寶誼 12/10  
郭文東 12/14    張司蓉 12/25

生日快樂



# 下期活動預告

一、一月二日 (星期二) 第三十四屆第三次(一月份)理監事聯席會議

◎ 時間：民國 113 年 1 月 2 日 (星期二) PM 18:30~PM21:30

◎ 地點：寒軒和平店 (高雄市苓雅區和平一路 33 號)

◎ 主席：第三十四屆理事長 沈慧珊

◎ 與會人員：第三十四屆全體理、監事

◎ 列席人員：各組組長、常務顧問、諮詢顧問、歷屆理事長、候補理監事



33 屆卸任 永續傳承 34 屆接棒 再創高峰



## 二、一月九日 (星期二) 一月份讀書會活動



### 高雄市企業永續經營協會

#### 第 34 屆 1 月份讀書會 活動通知

|         |                                                      |
|---------|------------------------------------------------------|
| ◎ 主題：   | 禪畫藝術—拓葉體驗與應用                                         |
| ◎ 時間：   | 113 年 1 月 9 日(星期二) PM14:00 報到<br>PM14:30~17:00 讀書會活動 |
| ◎ 地點：   | C'est La Vie 瑟拉威藝廊咖啡館<br>(高雄市新興區民族二路 66 號 2 樓)       |
| ◎ 講師：   | 藝術家／吳瓊華博士                                            |
| ◎ 主持人：  | 讀書會會長 謝逸蓁                                            |
| ◎ 參加人員： | 永續會友，歡迎邀約眷屬、來賓                                       |
| ◎ 參加費用： | 講師費：每人收費 100 元(含材料費)<br>點心及飲料自行負擔                    |

說明：

師資：

- 現任美國德保羅大學 聖華藝術研究所 教授／所長
- 台灣官辦美展&國際藝術類評審委員

#### 禪畫藝術

原為〈美國國際禪畫藝術師〉證照培訓課程。

禪畫藝術&藝術欣賞&藝術治療，透過簡易禪坐調息輕鬆入門，紓壓解憂、清除病氣、晦氣，自我修持調養身心。&藝術美學欣賞和藝術基礎創作。

#### 拓葉體驗

〔自然主義〕對大自然懷抱敬畏之心，用不同紋理的落葉、枯枝筆自然的材質，墨、顏料，進行藝術的體驗，種下藝術種子。  
邀請各位會友共同參與美的切磋，歡迎藝術初體驗。

適合年齡:10 歲~銀髮族



讀書會另備紙張供製作卡片

理事長 沈慧珊 敬邀



讀書會 會長 謝逸蓁  
副會長 陳耀文  
輔導會長 陳羿佺

### 三、一月十六日 (星期二) 第三十四屆一月份月例會活動

|                                                                                                      |                                                                                                                                                                                                                                                                                                                                       |
|------------------------------------------------------------------------------------------------------|---------------------------------------------------------------------------------------------------------------------------------------------------------------------------------------------------------------------------------------------------------------------------------------------------------------------------------------|
|  <b>高雄市企業永續經營協會</b> |                                                                                                                                                                                                                                                                                                                                       |
| <b>第 34 屆一月份月例會【客戶經營管理專題講座】</b>                                                                      |                                                                                                                                                                                                                                                                                                                                       |
| ◎ 主題：                                                                                                | 客戶經營管理                                                                                                                                                                                                                                                                                                                                |
| ◎ 時間：                                                                                                | 113 年 1 月 16 日(星期二) PM18:30~PM21:30<br>PM18:30~PM19:30 餐會時間及月例會<br>PM19:30~PM21:30 講座時間                                                                                                                                                                                                                                               |
| ◎ 地點：                                                                                                | 寒軒大飯店和平店五樓<br>高雄市苓雅區和平一路 33 號 電話：07-7239911                                                                                                                                                                                                                                                                                           |
| ◎ 講師：                                                                                                | 郭文東前理事長、蔡美華前理事長                                                                                                                                                                                                                                                                                                                       |
| ◎ 參加人員：                                                                                              | 永續會友。歡迎邀約來賓一同參加                                                                                                                                                                                                                                                                                                                       |
| ◎ 參加費用：                                                                                              | 永續會友免費參加。<br>其他來賓：每位收費 <u>1000 元</u><br>(經理監事會決議，無論是否用餐，參與來賓皆需收費。<br>請會友事先告知來賓)                                                                                                                                                                                                                                                       |
| ◎ 說明：                                                                                                | <p>帕雷托的 80/20 法則指出公司 80% 的營收來自 20% 的客戶，由此可知成功的客戶經營管理便能穩定為公司帶來 80% 的收益。客戶經營管理的重點在於提升品牌好感度，建立一群鐵粉，藉由口耳相傳的口碑效應，進而達到提升行銷效率、創造更多產品利潤兩個要點。</p> <p>第十屆理事長郭文東，在小港地區經營機車行超過 40 年，每個顧客都如同好朋友一樣；第二十四屆理事長蔡美華，與夫婿共同經營合田鋁業，重視與客戶間共榮共存，善於創造雙贏。</p> <p>兩位在業界客戶經營管理成效卓越，定能給各位在經營客戶管理的路上帶來新的火花。</p> <p style="text-align: right;"><b>理事長 沈慧珊 敬邀</b></p> |
|                   | 主辦:常會組<br>指導:宋明政<br>召集人:施依君                                                                                                                                                                                                                                                                                                           |

## 第三十三屆張悅揚理事長 卸任感言

文/張悅揚

本屆稱為改制元年，縮編了理監事成員，也是更需要團隊裡每位成員全心投入，才能讓活動沒縮編而且每場辦好辦滿。這些功勞都是靠這群幕後英雄理監事群與明政、志豪、俊憲前理事長和顧問群大力支持，出錢、出力又出人，勞心、費心攪盡腦汁才能把活動一個一個辦好辦滿，真的太感謝大家了，箇中滋味不是三言兩語可道盡。讓我信心滿滿主持好活動，這就是協會宗旨之一「**關懷與付出**」。

記得上任前，我去拜訪前理事長們向他(她)請益，得到祝福、加持和勉勵，也教導我在協會是容許出錯的，但要知道錯誤在哪裡並改進，所以剛開始主持會議常不知所云詞窮，前理事長就會在旁提點與教導，也因協會宗旨之一「**愛心與包容**」。所以協會的會友及家人、與會來賓都心存善念不捨抱怨的支持。

對本屆理監事的新概念是舉辦了理監事共識營，由黃泰璋老師帶領用心靈交流方式讓各個理監事成員更了解彼此進而激蕩出火花、能量滿滿將一整年的會務辦好辦妥，我今年會務推動順暢要歸功於年初的共識營，這就是協會宗旨之一「**真誠與實在**」。

團隊裡思萱常監在會議進行過程中，對我提醒與指導讓會議進行流暢讓我學習到主持會議的要領。九月份永續年度旅遊（出發前海葵颱風即將從台東登陸、滾動式調整行程把會友及家人平安帶回高雄、我在永續學到危機處理、團隊合作）。在每次理監事會議提案前，為了把活動辦好跟各主辦團隊腦力激盪、攪盡腦汁、用最好的一面呈現給會友及來賓感受到溫度，這便是協會宗旨之一「**學習與成長**」。

悅揚再一次感謝理監事成員，各次級組會的會長或隊長，明政、志豪與俊憲前理事長和顧問群，也有慧珊第一副理事長、智譯第二副理事長鼎力相助。感恩有你(妳)讓 33 屆順利、圓滿成功。

張悅揚 2023.12.17



## 第三十四屆沈慧珊理事長 就任感言

悅揚理事長、前理事長們、社會局長官、會友及眷屬來賓，大家好：

慧珊內心感到很榮幸接任永續 34 屆理事長，但也深覺責任重大，還盼各位繼續給予指導及支持，在此特別感謝施森樹前理事長帶領慧珊進入永續大家庭，在此謝謝森樹前理事長。

本會創會至今 33 年，在悅揚理事長及歷任理事長共同努力下，為本會貢獻良多，也深深感謝歷屆理事長的付出跟會友多年的參與，再來是感謝會友們投給慧珊的每一票，支持慧珊。

雖然面對大環境不斷改變，但是本會同時重視產銷人發財講座及時事問題，扮演著具學習性及協助企業了解新資訊的橋樑角色，以協助會友企業發展與個人成長。

未來，我將帶領理監事團隊遵守，永續核心價值「真誠」與「實在」、「關懷」與「付出」、「學習」與「成長」、「愛心」與「包容」繼續努力。

最後，請各位繼續支持慧珊及積極參與永續每一場次活動，一起快樂學習、愛在永續，慧珊將與理監事團隊竭盡所能，為永續更好做共同努力。

在此感謝理監事團隊及代表本會謝謝各位撥空參加蒞臨，讓大會增添光彩，最後感謝今天交接團隊的用心籌畫，讓典禮圓滿成功。謝謝。

祝福大家身體健康、生意興隆。



高雄市企業永續經營協會  
Ever Going Council Kaohsiung, Taiwan

# 你我齊參與 共同來學習

你一定要加入永續經營EGC

永續  
好站



[www.egc.org.tw](http://www.egc.org.tw)

- 永續協會是一個以知識管理為導向的學習組織。
- 永續協會擁有豐富產業經驗，透過學習、產業交流、觀摩、相互精進。
- 永續協會擁有豐富產業資源，提供會友商機媒合及快速獲得資訊的平台。
- 永續協會具備完整企業系統(產、銷、人、發、財)的小組講座，提供會友學習成長的環境。
- 永續協會有健全組織架構，以企業組織管理機能(規劃、組織、領導、控制、協調)藉由活動提供會友實務學習與運作。
- 永續協會不僅是一學習型社團，也是一個有社會責任及愛心的社團。
- 永續協會的學習環境，除了學習企業經營外。動態部分更提供了如登山、高爾夫球、國內旅遊活動。靜態部分有讀書會、音樂欣賞、畫展欣賞等。
- 歡迎您加入企業永續經營協會，這裡有企業界前輩的提攜與教導、這裡有優質的人文素養、有積極正面的能量、有熱誠服務的態度、有真誠實在的心、有關懷與付出的友情、有學習與成長的環境、有愛心與包容的胸襟，我們期待您的加入，讓我們一起共同學習成長，也為自己加油。



高雄市企業永續經營協會

協會網址：[www.egc.org.tw](http://www.egc.org.tw)

會務中心專線：07010080768

會務中心 E-mail：[egc.egc@msa.hinet.net](mailto:egc.egc@msa.hinet.net)



同心結合 互通訊息 永續經營 無限發展